



BURSA İL MİLLİ EĞİTİM
MÜDÜRLÜĞÜ İSG BİRİMİ

SIFIR ATIK SİSTEMİ

KURULUM AŞAMALARI



SIFIR
ATIK



BURSA İL MİLLİ EĞİTİM
MÜDÜRLÜĞÜ İSG BİRİMİ

Odak Noktalarının Belirlenmesi

Okuldaki sıfır atık yönetim sisteminin kurulmasından, etkin ve verimli bir şekilde uygulanmasından, izlenmesinden, bilgi akışının sağlanmasından, raporlama yapılmasından sorumlu olacak kişiler belirlenir. Bunlar sıfır atık yönetimini sağlayacak ekibin başında olacak kişilerdir.





BURSA İL MİLLİ EĞİTİM
MÜDÜRLÜĞÜ İSG BİRİMİ

Mevcut Durum Tespiti

Sıfır Atık Yönetim Sistemini okulunuzda uygularken, öncelikle atıklar konusunda ne durumda olduğunuzu belirlemeniz, mevcut durumunuzu analiz etmeniz, ilerlerken size kolaylık sağlayacaktır.

- Okul bina, kat, derslik, ofis vb. sayıları; ne kadar atık çıktığı, neler ihtiyaç duyulduğu analiz edilmelidir.

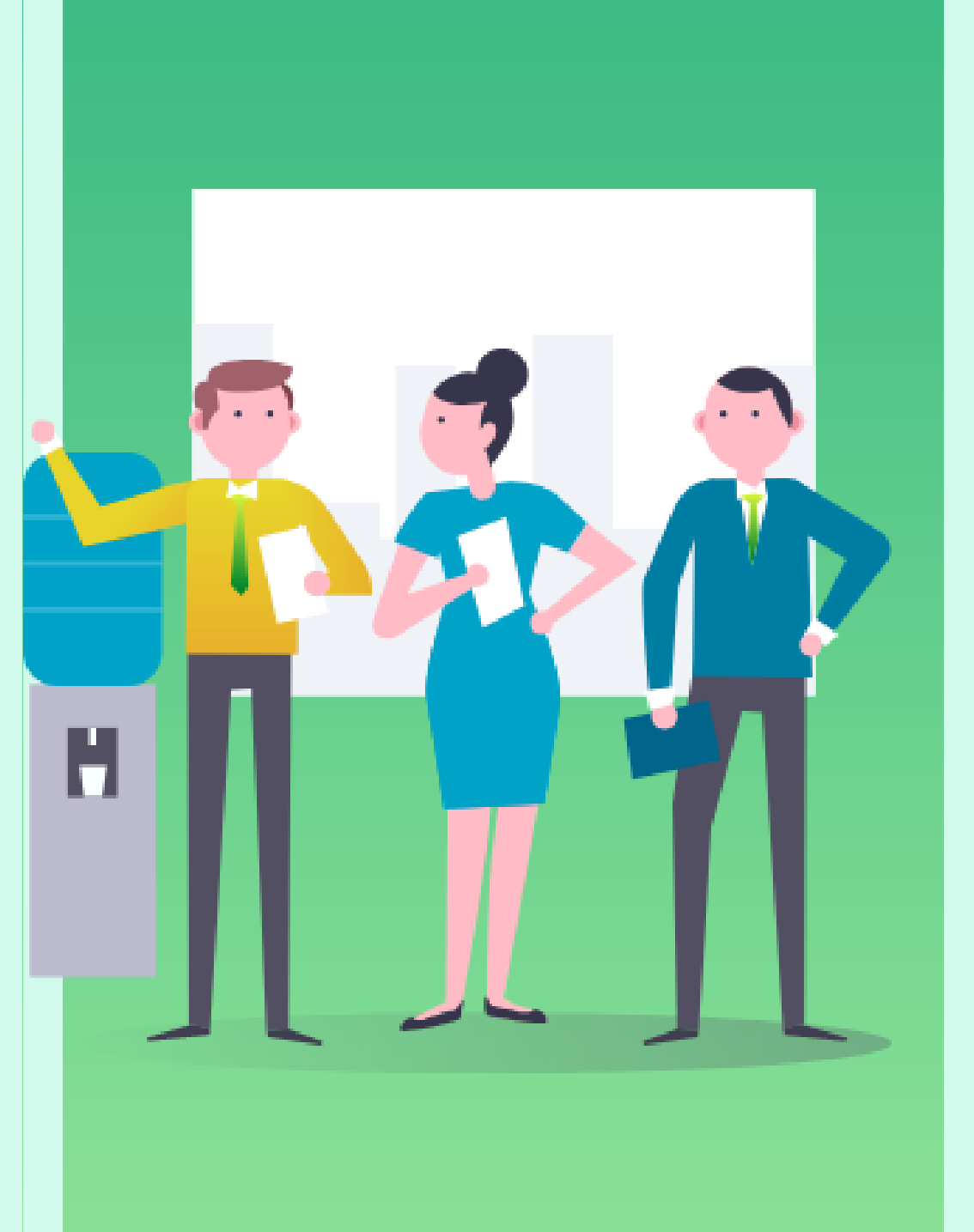



BURSA İL MİLLİ EĞİTİM
MÜDÜRLÜĞÜ İSG BİRİMİ

Planlama

Bu aşamada, mevcut durum esas alınarak kuruma özgü termin planı hazırlanır.

- Okuldaki Mevcut Atık Yönetiminin Gözden Geçirilmesi
- Sıfır Atık Yönetim Planının Hazırlanması

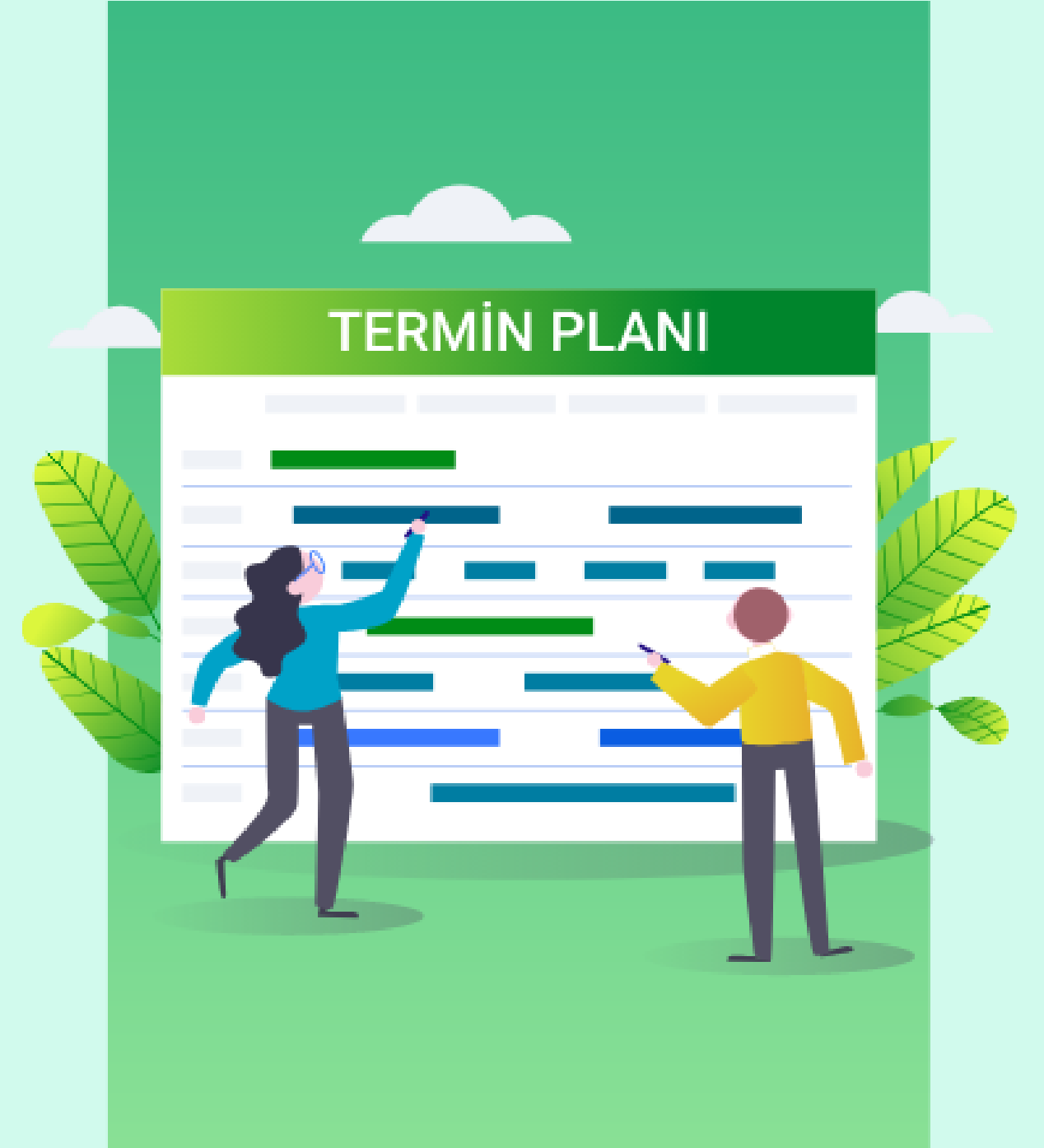



BURSA İL MİLLİ EĞİTİM
MÜDÜRLÜĞÜ İSG BİRİMİ

İhtiyaçların Belirlenmesi & Temini

Sıfır Atık Sistemi uygulanırken, okuldaki her birim dikkate alınarak (sınıflar, ofisler, yemekhane, spor salonu gibi.) ihtiyaç duyulacak tüm ekipmanlar belirlenir, listelenir ve uygulamaya geçilmeden önce temin edilir.

- Ekipman temini için ilçe belediyelerinin sorumlu birimleri ile iletişime geçebilirsiniz.





BURSA İL MİLLİ EĞİTİM
MÜDÜRLÜĞÜ İSG BİRİMİ

Eğitim & Bilinçlendirme

Ekipmanların temini tamamlandıktan sonra, uygulamaya geçilmeden önce hedef kitlelere yönelik uygulamalı eğitim ve bilgilendirme çalışmaları yapılır.

- Okullardaki sıfır atık eğitimleri ile ilgili Sıfır Atık Tema internet sitesine üye olup eğitim materyallerinden faydalanabilirsiniz.

sifiratiktema.org





BURSA İL MİLLİ EĞİTİM
MÜDÜRLÜĞÜ İSG BİRİMİ

Uygulama

Temin edilen biriktirme ekipmanları öğrencilerin, öğretmenlerin ve tüm personelin kolayca ulaşabileceği noktalara, uygun aralıklarla yerleştirilir. Ekipmanlara göre tasarlanmış bilgilendirme afişleri, ekipmanların üstüne, kolayca görülebilecek şekilde asılır. Biriktirme ekipmanı ve tanıtım materyallerinde renk skalasına dikkat edilmelidir.





BURSA İL MİLLİ EĞİTİM
MÜDÜRLÜĞÜ İSG BİRİMİ

Raporlama

Bu aşamada uygulamanın etkinliğinin değerlendirilmesi amacıyla çalışma ekibi tarafından izleme yapılır ve varsa uygulamanın aksayan yönleri, eksiklikler veya geliştirilecek taraflar tespit edilir, önlemler alınır.

- Atık tutanakları okul sıfır atık dosyasında saklanır.
- Entegre Çevre Bilgi Sistemine (EÇBS) atık tutanak bilgilerinin girişi yapılır.

